

令和6年度 入園のしおり

学校法人 松栄学園

若木台幼稚園

〒811-3221

福津市若木台4丁目4-14

TEL : 0940-43-0663

<https://www.wakagidai.ed.jp/>





目次

若木台幼稚園へようこそ！	1
教育方針・教育目標について	2
特色教育・課外教室について	4
幼稚園の一日の流れ	6
一年間の主な行事	7
安全への取り組み・送迎バスについて	8
募集人数・ご入園までの流れ	9
入園時にかかる料金	10
月々にかかる料金	11
制服・用品・保険・延長保育について	12
結びに	13





若木台幼稚園へ ようこそ！

～笑顔 いっぱい 若木台幼稚園！～

「子育て」は、お子様と目と目を合わせて、「うなずき合い」から始まります。そこから「安心感」が生まれて、「信頼感」が生まれてまいります。

そこで幼児期は、大人への依存心と信頼感を基盤として、情緒を安定させて自立に向かう大切な時期であり、その過程で、幼児は生活や遊びの中で具体的な「体験」を通して、社会で生きるための最も基本となることを獲得していきます。

つまり、子どもたちは、具体的な体験や事物と関わりながら、感動したり、驚いたりしながら、「なぜ、どうして」と考えることにより、理屈に置き換えたりして、「知性」を育てていきます。

そして得られた「知性」を基に、実生活のさまざまな課題に取り組むこと（実践化）を通して、よりよい生活を創り出していく力、「生きる力」が培われていくと言われています。

幼児期に育てたいものとして・・・

よく言われる「感性」も大切なことだと思いますが、未来に向けて

「僕（私）って、すごいやん！」

という自信をもたせることは、大切なことだと思います。



教育理念

子どもたちは、無限の可能性を秘めています。

幼児期は、人間形成の基礎が培われる極めて重要な時期です。

近年、子どもを取り巻く環境も、情報化など、科学技術の進歩により、絶えず変化しております。そこで、本園では、今後の社会の変化にも対応できる能力を育てるために、遊びを中心とした楽しい集団生活の中で、豊かな体験を通して、21世紀を生きぬく力を育て、心も体も健やかな人間の育成に努めます。



すこやかな体



ゆたかな心

教育方針



すぐれた知性

本園が考える

ゆたかな心とは？

- 感動する心
- 思いやりの心
- 奉仕する心
- 感謝する心
- がまんする心
- 謝る心
- あいさつする心
- 自律する心
- 物を大切にすること
- 本に興味をもつ心
- 自立する心
- 命あるものを大切にすること
- 善悪を判断する心・・・
など

すこやかな体とは？

- 健康な体の育成
 - ・朝のマラソン
 - ・体育教室
- ・お外でたくさん遊ぶ
- 衛生習慣の育成
(手洗い・うがいなど)
- 安全教育の充実
(避難訓練・交通安全教室など
命の尊さを学ぶ)
- 身体測定・・・
など

すぐれた知性とは？

- 理解する力
- 集団の中で行動できる力
- チャレンジする力
- 表現する力
- 文字を読む力
(絵本を音読する力)
- 想像する力
- 集中する力
- しつけに関する態度の育成
- 基本的な生活習慣の育成・・・
など

教育目標

2歳児クラスの教育目標



- 集団生活には、「きまり」があることを知る。
- 楽しい雰囲気の中で、自分で食事をしようとする気持ちが芽生える。
- 身の回りに、いろいろな人がいることを知り、徐々に友達と関わって遊ぶ楽しさを味わう。
- 自分から、あるいは言葉をかけてもらってトイレに行き、教師が見守る中、自分で排泄する。
- 教師と一緒に歌ったり簡単な手遊びをしたり、リズムに合わせて体を動かしながら遊ぶ。

年少組の教育目標

- 喜んで登園して、友達と遊べるようになる。
- 集団生活には、「きまり」があることを知る。
- 身の回りのことが、できるようになる。
- 身近な人と関わって、愛情や信頼感をもつ。
- 道具の正しい使い方を覚える。



年中組の教育目標

- 周りの環境や友達と関わることを通して、好奇心や探求心を抱く。
- 基本的な生活習慣が身につく、「きまり」を守れるようになる。
- 身近な自然に触れて、動植物に興味や関心をもつ。
- 相手の話を注意して聞こうとしたり、経験したことを相手にわかるように話す。
- 美しいものを見て、美しいと感じる。



年長組の教育目標

- 年長の自覚をもつ。
- 物事に進んで取り組む意欲と自信をもつ。
- 文字や数量に対する感覚や、その記号的意味に気づく。
- 人の話を聞いて、理解して、(短くとも)まとまりのある話をする。
- 自分の考えや感じを言葉や体を使って表現する。
- 友達と役割を決めて、協力して遊ぶ。



教師の心得

- いつもニコニコ
- 情熱をもって
- 素直な心で



めざす教師像

- 愛情豊かな教師
- 研修を深め、創意工夫に励む教師
- 健康で温かささと厳しさの調和のとれた教師
- 園児、保護者、地域の皆様、同僚から信頼される教師

特色教育のねらい

文字あそび

文字を覚える

集中力

文字への興味

正しい姿勢

漢字えほん

推理力

注意力

フラッシュカード

漢字絵本



本園では、「文字あそび」を行っておりますが、漢字・ひらがなを中心に遊びを通して、文字に親しんだり、集中力を高めていきます。

「文字あそび」のねらいは、「集中力」「正しい姿勢」「文字への興味」「文字を覚える」などありますが、「集中力」「正しい姿勢」を第一に考えております。

朝のお名前呼びや漢字絵本など様々な場面でフラッシュカードも取り入れています。フラッシュカードにより、子どもたちはゲーム感覚で集中力を高めています。

本園では、お子様が、小学校にスムーズに適應していかれますように、年長組になると「あいうえおとすうじ」という教材を使いまして、一年間を通して、ひらがな、数字が書けるように指導しております。「文字あそび」を行うことにより、お子様が文字に興味をもってあるこの時期に、「あいうえおとすうじ」の教材を使って、ひらがなや数字を指導していくことは、お子様にも抵抗なく、効果的に身につけていかれることと思います。

年中組のお子様には、年長組に進級されました時に「あいうえおとすうじ」へスムーズに取り組めますように、(また、鉛筆の使い方の練習も兼ねまして)「せんのワーク」を取り入れております。きれいな字を書くためには、見本をよく見て書くことも大切なことですが、それ以前に、鉛筆をしっかりと持つことができ、直線や円のような曲線をきれいに書けることが必要になります。

せんのワーク

あいうえおとすうじ

考えるあそび

本園では、年少・年中・年長組の子どもたちに、考えるあそびを取り入れています。幼児期は人の一生のうちで、知能が一番伸びる時期です。そこで、「キディトレイン」という教材を使って、楽しく遊びながら考える力を育てています。学年ごとに、多くの教材があり、子どもたちは毎回あそびながら、よく考えて取り組んでいます。



英語教室



年少・年中・年長組の子どもたちは、週に一回、外国の先生と遊びを通して、英語に親しみます。

体育教室



年中・年長組の子どもたちは、週に一回、カワイ体育教室の先生から指導してもらっています。

パソコン遊び



年長組の子どもたちは、月に一回程度、タブレットを使って遊びながら、自分たちの絵本を作ったり、プログラミングを教してもらっています。

課外教室 (降園後、希望される方のみ)

体育教室

英会話教室

1日の流れ

幼稚園楽しい!



たくさん遊ぶよ!



～紹介ビデオ～

本園の紹介ビデオです。
幼稚園の一日が紹介されています。
ぜひ、ご覧ください。



一年間の主な行事

4月

・始園式・入園式 (LIVE配信) ・交通安全大会

5月

・誕生会 (4・5月生まれのお友達)

6月

・家族の日保育参観・学級懇談会・歯科検診・内科検診・避難訓練・保護者講演会

7月

・プールあそび・七夕会・縁日ごっこ・夏季保育 (年長組)
・個人面談・誕生会 (6・7月生まれのお友達)

8月

・夏休み! ・同窓会 (卒園児さん対象)

9月

・誕生会 (8・9月生まれのお友達)

10月

・運動会 (LIVE配信) ・芋ほり (年中・年長組) ・サッカー交流試合 (年長組)
・秋の遠足・お月見会・お店屋さんごっこ・消防署見学 (年長組)

11月

・マラソン大会・避難訓練・誕生会 (10・11月生まれのお友達)

12月

・クリスマス会・個人面談 (希望者のみ)

1月

・なわとび大会・誕生会 (12・1月生まれのお友達)

2月

・豆まき・生活発表会 (LIVE配信) ・お別れ遠足・一日入園

3月

・ひなまつり会・誕生会 (2・3月生まれのお友達)
・卒園式 (LIVE配信) ・修園式

～LIVE配信～

〇お仕事中の親御様、遠方の祖父母などの皆様のために、入園式、運動会、生活発表会、卒園式はLIVE配信で見ることができます。

～Instagram～

日頃の様子や行事の様子は、Instagramからご覧いただけます。

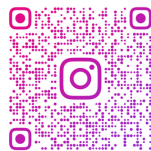

@WAKAGIDAI_YOUCHIEN

(7)



安全への取り組み

- 「安全な水」のために、浄水器を設置。幼稚園のお茶は、この水で沸かすようにしています。（毎月フィルターの交換・一年に一回浄水器本体の交換）
- 「薬用せっけん」と「消毒用アルコールジェル」で、手を消毒しています。
- ライン用「安全石灰」を使用。園児さんが触っても、手が荒れません。
- 感染症対策といたしまして、「除菌洗浄浄水生成器」を使って、「超音波噴霧器」稼働させています。
- 「防犯カメラ」を4台設置しています。
- AED（自動体外式除細動器）を事務室前に設置しています。
- 緊急時の一斉連絡は、「バスキャッチ」のメールシステムにて配信しています。
- 幼稚園前にガードマンさんが常駐しております。
- 防犯室内センサー完備。
- 熱中症対策としてミストシャワー完備。
- 給食は「のぼる給食」さんをお願いしています。
- 「アレルギー対応のお弁当も可能」
<https://noboru-bento.com/allergy.html>



(のぼる給食)

送迎バスの安全対策

【朝・送迎】

- バスコースごとに名簿でチェックしながらお迎えに参ります。
- 座席も決まっているので、どの子がお休みなのかもわかりやすいです。

【朝・送迎】

- 園に到着後、人数確認を行いながら、子どもたちをバスから降ろします。

【朝の会】

- クラス担任による人数確認。
- ※10時頃までに連絡がなく、出席していない園児さんには、幼稚園からご連絡します。

【帰り・送迎】

- 名簿でチェックしながら、子どもたちをバスに乗せます。
- ※保護者の皆様のもとへ安全に送り届けます。
- ※送迎が終わり、子どもたちを降ろし終えたら、添乗職員によるバス内の全席点検。
- ※バス運転手によるバス内の清掃および消毒、全席点検。

【バスの設備】

- バス全台、置き去り防止装置完備。
- 全台ドライブレコーダー完備。
- バスが近づくと、メールで到着をお知らせしたり、運行状況を確認できる「バスキャッチ」のシステムを導入しています。
- 全車、幼児仕様の園バスです。2歳児のお子様でも、車の床に両足が届き、前の座席との間隔も大人用の座席と違って狭いので、前の座席との間に落ちることがありませんので安心です。

募集人数

2歳児クラス（令和3(2021)年4月2日～令和4(2022)年4月1日生まれ）	()名
3歳児、年少組（令和2(2020)年4月2日～令和3(2021)年4月1日生まれ）	()名
4歳児、年中組（平成31(2019)年4月2日～令和2(2020)年4月1日生まれ）	()名
5歳児、年長組（平成30(2018)年4月2日～平成31(2019)年4月1日生まれ）	()名

ご入園までの流れ

見学・未就園児イベント

お問い合わせフォームまたはお電話にてお気軽にご連絡ください。
実際に園を見学された上でご検討していただければと考えています。
若木台幼稚園の施設・設備、教育、先生や子どもたちのありのままの姿をご覧ください。



入園願書提出

- ・入園願書配布開始 令和5年10月3日(火)
 - ・入園願書受付 令和5年11月1日(水) 8時～16時
- ※「入園願書」に、必要事項をご記入の上、受付にお出しく下さい。
受付で、面接日の面接時間を記入した整理券をお渡しいたします。
※人数によっては抽選になる場合がございます。



面接

- ・日程 令和5年11月15日(水)または11月17日(金)
- 面接の時間は、願書受付時に、お配りしました整理券の時間で行います。
(約5分程度の、保護者同伴の面接です)
- ※この面接の日に、制服の採寸および、用品の注文を行います。
※一旦、ご購入された用品の返品は、お受けできませんのでご了承ください。
※「転勤の可能性のある方」はご相談ください。
※「合格証」を受けられた方は、入園準備金または入会費と用品代の合計金額を令和5年12月1日(金)までにお振込みください。



一日入園

- ・一日も早く、幼稚園に慣れていただくために、2月に体験として「一日入園」を行います。
- ※一日入園は令和6年2月16日(金)を予定しております。
用品はこの日にお渡しします。



入園式

若木台幼稚園のお友達として、新しい生活のスタートです。
一緒に楽しい幼稚園生活を送りましょう。

入園時にかかる料金

	2歳児クラス		年少組 3歳児	年中組 4歳児	年長組 5歳児
	2歳児	満3歳児			
	入会費	入園準備金	入園準備金	入園準備金	入園準備金
入会費 と 入園準備金	10,000円 (満3歳にな られる時に 5,000円をお 支払い。)	15,000円	15,000円	15,000円	15,000円
制服代	約8,000円		約23,000円		
用品代	約5,000円		約16,000円		

月々かかる料金

	2歳児クラス		年少組 3歳児	年中組 4歳児	年長組 5歳児
	2歳児	満3歳児			
保育料	24,000円	0円	0円	0円	0円
特色教育費 (英語・体育・ パソコン教室) 職員配置充実費	0円	2,800円	2,800円	2,800円	2,800円
施設維持費	1,500円	1,500円	1,500円	1,500円	1,500円
学習教材費	1,000円	1,000円	1,500円	1,500円	1,500円
絵本代	420～470円				
給食費	4,480円 (ミニ弁当) 4,900円 (途中から通常のお弁当)		4,900円		
システム管理料	200円				
バス代 (利用者のみ)	3,000円 (8月なし)	3,000円 (8月なし)	3,000円 (8月なし)		

※満3歳の誕生日の前日から、1号認定の対象となります。

※誕生月は24,000円の日割り計算となります。

制服について



年少・年中・年長組

令和6年度より制服が変更になります。
令和6年度から8年度にかけて移行の時期になりますので、これまでの制服の着用も大丈夫です。
制服はネット注文となりますが、令和6年3月に園にてお渡しいたします。
「制服代」は、約23,000円です。

2歳児クラス

2歳児さんは制服はございません。
「体操服（ポロシャツ）」
で通園いたします。
「体操服代」は、約8,000円です。

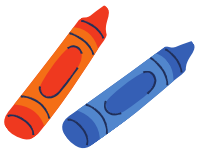

用品について



2歳児クラス

面接の日に園にてご注文ください。
「用品代」は、約5,000円です。

年少・年中・年長組

面接の日に園にてご注文ください。
「用品代」は約16,000円です。

幼児保険について

幼児保険は、園内・園外を問わず、24時間体制で、お子様本人の「傷害補償」やご家族全員の「賠償保障」も含まれます。
どうぞ、ご加入ください。

延長保育

【朝のお預かり】 8:00~9:00.....200円
8:30~9:00.....100円

【早帰り】 11:30 (12:30) ~15:30.....350円
11:30 (12:30) ~17:00.....550円
11:30 (12:30) ~17:30.....650円
11:30 (12:30) ~18:00.....750円

【通常保育】 14:30~15:30.....250円
14:30~17:00.....350円
14:30~17:30.....450円
14:30~18:00.....550円

※おやつ代を含む。

長期休暇期間中の お預かり保育

夏休み・冬休み・春休みの期間中実施
【朝のお預かり】 8:00~9:00.....200円
8:30~9:00.....100円

9:00~17:00.....1,000円
9:00~17:30.....1,100円
9:00~18:00.....1,200円

※実施の日程などにつきましては、休暇前に決めますので、本園までお問い合わせください。

結びに

数ある幼稚園の中から、
若木台幼稚園をご覧いただきまして、
誠に、ありがとうございます。

実際に、本園で時間を過ごしていただくことで、
雰囲気や先生、子どもたちの様子を
感じていただけると、幸いに思います。

どんな小さなことでも
ご不明な点やご質問がございましたら、
お気軽にお問い合わせくださいませ。

お子様の成長の喜びや感動を
一緒に、分かち合える
そのような温かい園づくりを
目指しています。

姉妹園はこちら

はらきた幼稚園

〒814-0031
福岡市早良区南庄5丁目3-1
TEL : 092-843-9522
<https://www.harakita.ed.jp/>
@harakita_youchien



ふくはま幼稚園

〒810-0066
福岡市中央区福浜1丁目4-5
TEL : 092-713-7910
<https://www.fukuhama.ed.jp/>
@fukuhama_youchien



日の里幼稚園

〒811-3425
宗像市日の里2丁目3-8
TEL : 0940-36-0056
<https://www.hinosato.ed.jp/>
@hinosato_youchien





HP : <https://www.wakagidai.ed.jp/>
Instagram : @wakagidai_youchien



HP



紹介ビデオ

